

JORNADA DE PRESENTACIÓN

Huelva Dependencia y solidaridad en las redes familiares

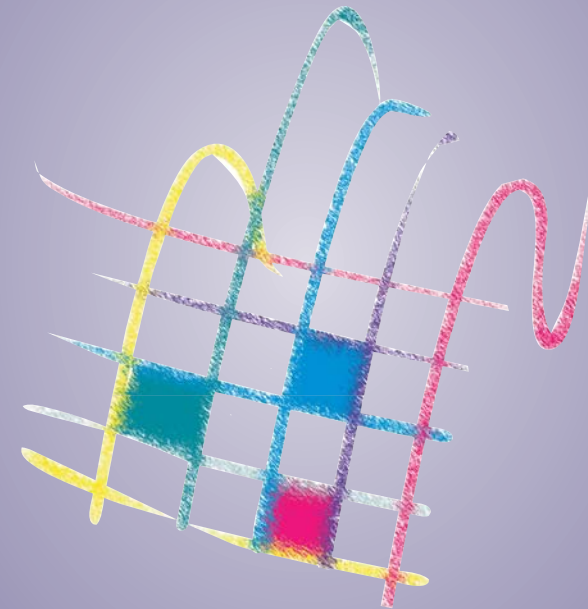

Instituto de Estadística de Andalucía
CONSEJERÍA DE ECONOMÍA Y HACIENDA

Andalucía
Andalus

www.juntadeandalucia.es/institutodeestadistica

14 de junio de 2007

10:30 a.m.

Aula de Grados

Facultad de Ciencias del Trabajo-Escuela
de Trabajo Social

Avda. de Andalucía s/n

Huelva



Instituto de Estadística de Andalucía
CONSEJERÍA DE ECONOMÍA Y HACIENDA

Uno de los objetivos del **Instituto de Estadística de Andalucía** al acometer el proyecto **Redes familiares en Andalucía** es incorporar en la práctica estadística el concepto de "red familiar" para un acercamiento más rico a diversos fenómenos sociales y en particular al problema de la atención a las personas dependientes, de gran trascendencia hoy y en el futuro. No existe, en la actualidad, ninguna fuente estadística que ofrezca de forma sistemática información rigurosa sobre unas estructuras y unas relaciones familiares que afectan la vida cotidiana de muchos ciudadanos y que inciden en las necesidades y demandas de políticas públicas. Además de aportar información inédita sobre la sociedad andaluza, la Encuesta sobre Redes Familiares en Andalucía es la base para el diseño de indicadores que nos permitirán, en un futuro próximo, difundir con regularidad datos sobre una realidad muy presente en la vida de muchos ciudadanos pero hasta ahora prácticamente ausente de la Estadística oficial.

Se han publicado recientemente los resultados obtenidos para el conjunto de Andalucía. El Instituto de Estadística de Andalucía presenta ahora resultados detallados y análisis para cada una de las provincias andaluzas en un conjunto de ocho monografías en cuya elaboración han colaborado todas las universidades andaluzas.

10:30

Preside:

D. Francisco José Martínez López
Rector de la Universidad de Huelva

Intervienen:

D. Juan Antonio Fernández Cordón
Director del Instituto de Estadística de Andalucía

Dña. Estrella Gualda Caballero
Autora de la monografía
"Huelva. Dependencia y solidaridad en las redes familiares"